

Piyasa Verileri

15.11.2022

İç Piyasalar

Kapanış

Değişim %

BIST-100	4.657	1,90
BIST-30	5.067	2,33
DVZSP	18,99	0,35
EUR/USD	1,040	0,69
ALTIN	1.770	-0,09
PETROL (BRENT)	92,10	-1,12

Kapanış

Değişim %

USD/TL	18,61	0,04
US 2Y	4,36	-1,06
US 10Y	3,81	-1,56

Dış Piyasalar

Kapanış

Değişim %

DJIA	33.879	1,02
S&P 500	4.022	1,63
NASDAQ	11.474	2,49
DAX	14.373	0,42
FTSE 100	7.357	-0,38
NIKKEI	27.990	0,10
SHCOMP	3.134	1,64
VIX	23,51	-0,93

(18.05 TSi)

Şirket Haberleri

ASELS 0,2017543 TL 1 TL Nominal Değerli Paya Ödenecek Nakit Kar Payı- Brüt (TL) 16.11.2022**SANİCA ISI SANAYİ A.Ş.** Mevcut ortaklardan Ali FATİNOĞLU'na ait 1.500.000 TL, Uğur FATİNOĞLU'na ait 1.750.000 TL ve Emre FATİNOĞLU'na ait 1.750.000 TL nominal değerli (B) grubu payların satışı gerçekleştirilecektir. 20,03 TL sabit fiyat üzerinden satışa sunulacaktır 15/11/2022-18/11/2022.**ÖZSU BALIK ÜRETİM A.Ş.** 1 TL nominal değerli paylar 7,69 TL sabit fiyat üzerinden satışa sunulacaktır.**ALFA SOLAR ENERJİ SANAYİ VE TİCARET A.Ş.** 16/11/2022 tarihinden itibaren Yıldız Pazar'da 58,50 TL/pay baz fiyat, "ALFAS.E" kodu ve sürekli işlem yöntemiyle işlem görmeye başlayacaktır.**DO & CO** 17.11.2022 2022/2023 Mali Yılı İlk Yarı Yılı Sonuçları**KONTR** Eti Maden İşletmeleri Genel Müdürlüğü tarafından düzenlenen 800000 ton/yıl Kapasiteli Konsantratör Tesisi Yapım İşi ihalesinde, vergiler hariç 389.899.000 TL bedelle 1. Sırada yer almıştır.**SMRTG** bağlı ortaklığı KDV hariç toplam 3.800.000,00 ABD Doları tutarında sipariş, Kahramanmaraş 4662,9 kWp gücünde Güneş Enerji Santrali 'Çevresel Etki Değerlendirmesi Gerekli Değildir'.**PEKGY** İspanya Malaga Marbella'da Urbanisation Oasis Club projesinde yer alan 18 ve 19 nolu konutların 2.100.000 Euro'ya satışı ile ilgili olarak alıcı New Elements Real Estate Holding B. ile görüşmelere başlanmıştır.**GENTS** ödenen 2.513.951,03-TL'nin ödeme tarihinden (17.11.2021) itibaren işleyecek yasal faiziyle birlikte Rekabet Kurumu'ndan iadesi talep edilecektir.**BASTAS BASKENT CIMENTO** BASCM Rüşhan Hakkı Kullanımı Oranı (%) 52,93385 16.11.2022**MPARK** payına ilişkin 865.244 nominal değerinde yapmış olduğu "Borsada İşlem Gören Tipe Dönüşüm" başvurusu, yatırımcının talebi üzerine iptal edilmiştir.**YEOTK** Azerbaycan Cumhuriyeti'nde iş geliştirme faaliyetlerinde bulunmak ve faaliyet alanımızda daha aktif şekilde yer almak için Azerbaycan Cumhuriyeti'nde Grid Technologies LLC ünvanlı şirketi kurmuş ve Şirkete %50 oranında iştirak etmiştir.**EPLAS** 30.09.2022 Net Dönem Karı veya Zararı -7.829.039**SUWEN** 4 Ekim 2022 – 15 Kasım 2022 tarihleri arasında yurtiçinde; Eskişehir Vega AVM, İstanbul 212 Outlet AVM ve İzmir Agora AVM konumlarında 3 yeni mağaza açılışı gerçekleştirmiştir.

Teknik Bakış

BIST-100 günü %1,90 yükseliş ile 4657 puandan tamamladı. İşlem hacmi 125,2 milyar TL.

Destek	[4622- 4595]	4534,68	[4514-4470]	*4428	4396	*4360.96 (gap)
Direnç		4686,57	4773 (USD\$ gap)	4824	4901	4965 %261.8 : 4793

Hisse	Kapanış	Destek	Direnç
TAVHL	80.30	80.01 22 MA	82.15 82.75 83.10
DARDL	4.89	4.85 22 MA	4.98 5.05 5.09
ADESE	1.30	1.28 22 MA	1.32 1.38 1.39
TUPRS	437.50	434.60 432.10	441.50 443.30 452.20 459.00
TRCAS	22.38	21.61 22 MA	22.48 24.86 25.04

Veri Gündemi

16.30 ABD Ekim perakende satışlar önc. %0,0 bek. %1,0
Perakende satışları, alışveriş yapanların son on yılların en kötü enflasyon ortamında ve artan faiz oranlarında isteğe bağlı satın almalarına karşı daha dikkatli olmaları nedeniyle geçen ay durdu.

17.15 ABD Ekim Sanayi üretimi bek. %80,4 %0,2

18.30 EIA petrol stokları önc. 3.92M

Türkiye-İsveç siyasi istişareleri 16-17 Kasım
Dışişleri Bakan Yardımcısı Stockholm'ü ziyaret edecek.

Küresel Piyasalar

18/11 Fitch, Türkiye'ye ilişkin 2022 yılının üçüncü değerlendirmesi
8 Temmuz 2022 Fitch Ratings, Türkiye'nin kredi notunu B+'dan B'ye indirdi görünümünü negatif olarak teyit etti (Artan geriye dönük endeksleme riskleri, liranın ek olarak değer kaybetmesi, döviz kuru geçişkenliğinin hız ve büyüklük olarak artması).

Kredi notunu 'B', görünümünü ise 'Negatif' olarak koruması bekleniyor.

Y-Y %7,2 ile aynı kalması beklenen ABD Ekim ÜFE çekirdek %6,7'e geriledi.

24/11 Türkiye Cumhuriyet Merkez Bankası TCMB, faiz kararı

BIST-100: 4686 4534 (5 günlük ortalamaya yöneldi) bandında hareket etti. %261.8 : 4793

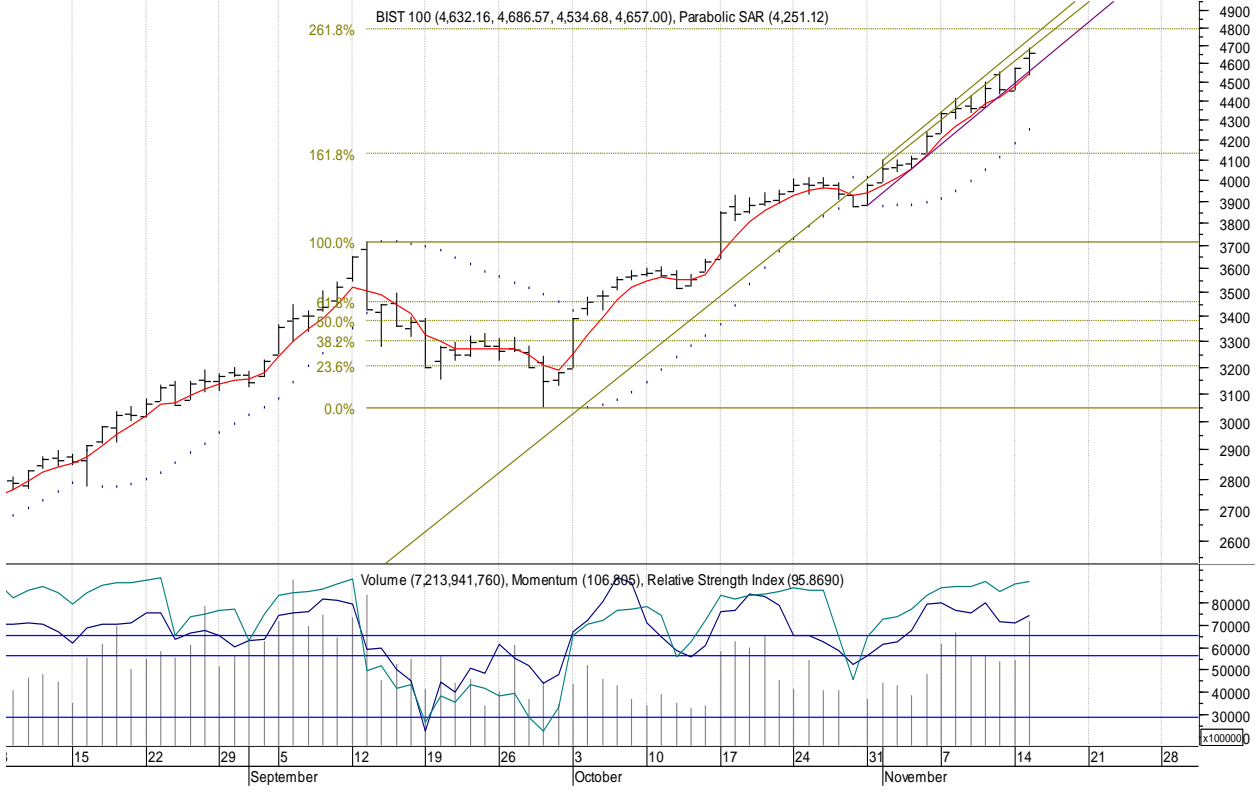

Öneri, eleştirisi ve sorularınız için yatirimarastirma@icbcyatirim.com.tr adresine göndereceğiniz e-posta ile bize ulaşabilirsiniz.

Facebook : [ICBC Yatırım](#)

Twitter : [icbcyatirim](#)

Instagram : [icbcyatirim](#)

LinkedIn : [ICBC Yatırım](#)

UYARI

Burada yer alan yatırım bilgi, yorum ve tavsiyeleri yatırım danışmanlığı kapsamında değildir. Yatırım danışmanlığı hizmeti SPK tarafından yayımlanan tebliğ çerçevesinde, aracı kurumlar, portföy yönetim şirketleri, mevduat kabul etmeyen bankalar ile müşteri arasında imzalanacak bir sözleşme çerçevesinde sunulur. Burada ulaşılan sonuçlar, tercih edilen hesaplama yöntemi ve veya yorum tavsiyede bulunanların kişisel görüşlerine dayanmaktadır. Sadece burada yer alan bilgilere dayanarak yatırım kararı verilmesi sağlıklı sonuçlar doğurmayabilir. Ayrıca burada yer alan bilgiler mali durumunuz ile risk ve getiri tercihlerinize uygun olmayabilir.